

NUEVO
MATRIX

COLORINSIDERTM

CÓMO SER UN AUTÉNTICO EXPERTO

M A T R I X

IMAGINA TODO LO QUE PUEDES SER

¿CÓMO FUNCIONA LA COLORACIÓN TRADICIONAL?

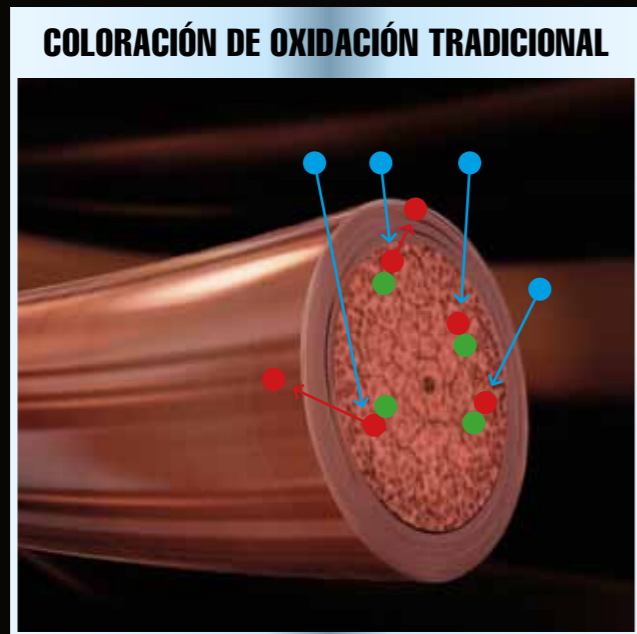

- NH₃ - Amoníaco (agente alcalino)
- H₂O₂ - Oxidante
- Pigmentos

- 1 Un entorno acuoso (con agua).
- 2 El agente alcalino, el amoníaco, abre las escamas del cabello.
- 3 Los activos colorantes llegan parcialmente al núcleo.

UNA TECNOLOGÍA REVOLUCIONARIA

LA ÚNICA TECNOLOGÍA DONDE EL ACEITE INYECTA DIRECTAMENTE EL COLOR EN EL CORAZÓN DE LA FIBRA



- Pigmento concentrado
- Aceite

- 1 Un entorno oleoso (con aceite).
- 2 El agente alcalino, la MEA (Monoetanolamina) en baja cantidad, abre ligeramente las escamas del cabello.
- 3 El aceite inyecta los activos colorantes en el núcleo.
- 4 El aceite sella la cutícula y la protege.

INYECCIÓN DE COLOR 100% MÁS EFICIENTE*.
PROTECCIÓN ÓPTIMA DE LA FIBRA.

SISTEMA TRADICIONAL DE COLOR



MISMA POTENCIA

DE ACLARADO

MISMO BAJO NIVEL

DE AGENTE ALCALINO

SISTEMA DE INYECCIÓN DE COLOR ODS²



*El Sistema de Inyección de Aceite ODS2 maximiza la eficiencia del proceso de coloración. Proporciona el mismo nivel de aclarado con el oxidante a 20 volúmenes, comparado con el sistema de coloración tradicional a 40 volúmenes con el mismo nivel de agentes alcalinos.

LA COLORACIÓN EN ALTA DEFINICIÓN

FIEL. POTENTE. LUMINOSO.



Inyecta el color en la fibra de forma más eficiente*
Impacto de color máximo
Protección óptima del cabello**

Color de alta resolución:

- Reflejos precisos e intensos
- Cobertura hasta el 100% de cabellos blancos

Acabado perfecto:

- Ayuda a preservar la integridad de la fibra para un acabado brillante

Paleta de colores de precisión:

- Balance óptimo de base + reflejos
- Resultados fieles a la carta de color

Sin amoniac. Sin olor:

- Agradable aplicación para un excepcional confort del cliente y del profesional.

NUEVO

COLORINSIDER™

COLOR PERMANENTE DE PRECISIÓN • SIN AMONIACO

3 OXIDANTES OLEOSOS CON MÚLTIPLES FUNCIONES



ACLARA 1 TONO
PARA REFRESCAR EL
COLOR EN MEDIOS
Y PUNTAS



ACLARA 2 TONOS
PARA CUBRIR LOS
CABELLOS BLANCOS



ACLARA 3 TONOS
PARA CONSEGUIR EL
MÁXIMO PODER DE
ACLARACIÓN

*La TECNOLOGÍA ODS2 INYECCIÓN DE COLOR maximiza la eficiencia del sistema de coloración del cabello. Aporta el mismo nivel de aclarado con el oxidante de 20V comparándolo con el sistema tradicional de coloración con 40V con el mismo nivel de agentes alcalinos.

**COLORINSIDER respeta el capital lipídico y los aminoácidos esenciales del cabello natural.

MATRIX COLORINSIDER™

SISTEMA ALFA-NUMÉRICO

COLORINSIDER utiliza un sistema alfanumérico para describir cada tono.

Esto asegura que independientemente del sistema de coloración con el que estés familiarizado, podrás visualizar el resultado fiel de cada tono.

LECTURA DE LA ETIQUETA

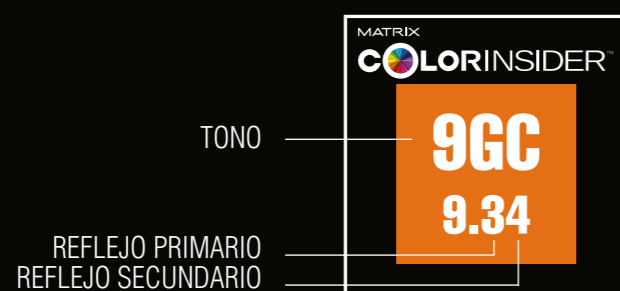

TONO

1 Negro	2 Moreno	3 Castaño oscuro	4 Castaño	5 Castaño claro	6 Rubio oscuro	7 Rubio	8 Rubio claro	9 Rubio muy claro	10 Rubio muy muy claro
---------	----------	------------------	-----------	-----------------	----------------	---------	---------------	-------------------	------------------------

REFLEJO

NATURAL .0	CENIZA .1	VIOLETA .2	DORADO .3	COBRIZO .4	CAOBA .5	ROJO .6	VERDE .7	MOCA .8
---------------	--------------	---------------	--------------	---------------	-------------	------------	-------------	------------

+ Indica la tecnología específica de cada tono para incrementar el brillo del reflejo y la nitidez del resultado de color.

CLEAR

- Utilizarlo sólo para proporcionar brillo en cabello natural sin aportar color.
- Utilizarlo con otro tono para modular la intensidad del color.

FÓRMULA DE PRECISIÓN

4 REGLAS BÁSICAS

<p>REGLA 01 Determinar la altura de tono natural</p> <p>Determina el % de cabellos blancos.</p>	<p>REGLA 02 Determinar el tono que se desea conseguir</p>	<p>REGLA 03 Determinar el tipo de tono + reflejo deseado</p> <table border="1"> <tr><td>Cálido - Cálido</td></tr> <tr><td>Cálido</td></tr> <tr><td>Neutral</td></tr> <tr><td>Frío</td></tr> </table>	Cálido - Cálido	Cálido	Neutral	Frío	<p>REGLA 04 Determinar el % de Oxidante oleoso COLORINSIDER necesario para conseguir aclarar los tonos deseados.</p> <p>3% (10V) Hasta a 1 tono 6% (20V) Hasta 2 tonos 9%(30V) Hasta 3 tonos</p>
Cálido - Cálido							
Cálido							
Neutral							
Frío							

Para una cobertura óptima de cabellos blancos:

- Utiliza el oxidante oleoso a 20 volúmenes
- Para una mejor cobertura utilizar el mismo tono de la base, o un tono más oscuro
- Para un resultado de color más luminoso utilizar un tono más claro
- Para resultados cálidos mezclar cualquier serie G con un tono reflejo
- Para resultados cálidos mezclar la serie NW con reflejos cálidos
- Para resultados neutrales utilizar únicamente la serie N o NW
- Para resultados fríos mezclar la serie N con un reflejo frío

CÓMO UTILIZAR LA COLECCIÓN DE REFLEJOS EN LOS CABELLOS BLANCOS PARA RESULTADOS NATURALES

% de cabellos blancos	Natural, Natural Cálido, Dorado	Reflejos
50-75%	50% (30 gramos)	50% (30 gramos)
75-100%	75% (45 gramos)	25%(15 gramos)

Los Cenizas, Violetas y Mocas no deben utilizarse solos para la cobertura de cabellos con más de un 25 % de cabellos blancos.

MATRIX

COLORINSIDER™

PALETA CON INFINITAS POSIBILIDADES

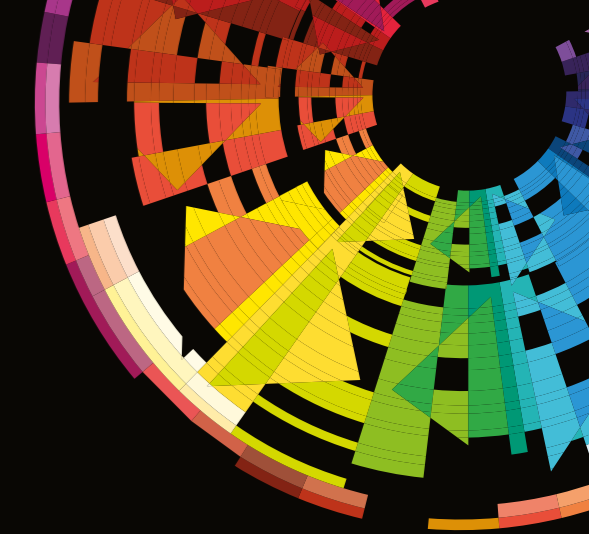

TONO	A .1	V .2	M .8	N .0	NW .03	WN .38	BC .54
10	10A 10.1	10V 10.2	10M 10.8	10N 10.0			
9		9V 9.2		9N 9.0	9NW 9.03		
8	8A 8.1		8M 8.8	8N 8.0	8NW 8.03		
7		7V 7.2		7N 7.0	7NW 7.03	7WN 7.38	7BC 7.54
6	6A 6.1		6M 6.8	6N 6.0	6NW 6.03		
5	5A 5.1		5M 5.8	5N 5.0	5NW 5.03	5WN 5.38	5BC 5.54
4				4N 4.0	4NW 4.03	4WN 4.38	
3				3N 3.0	3NW 3.03		
2				2N 2.0			
1				1N 1.0			

BR .56	GV .32	G .3	GC .34	C .4	RC .64	RR+ .66+	RV .62
	10GV 10.32						
		9G 9.3	9GC 9.34				
	8GV 8.32			8C 8.4			
		7G 7.3	7GC 7.34	7C 7.4	7RC 7.64		
6BR 6.56						6RR+ 6.66+	
		5G 5.3			5RC 5.64	5RR+ 5.66+	5RV 5.62
4BR 4.56							4RV 4.62

- 15 familias
- 51 tonos
- Calibración óptima
- Predictibilidad y balance perfecto de las bases y reflejos
- Sin necesidad de tonos de cobertura extra

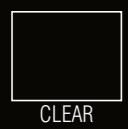

Para aclarar un cabello natural o mezclado a un tono para suavizar el tono

MATRIX

COLORINSIDER™

PROCESO DE MEZCLA

COLORINSIDER tiene una mezcla de 1:1 del tubo de COLORINSIDER y Oxidante COLORINSIDER. Tanto el oxidante oleoso y color han sido específicamente formulados para trabajar juntos, COLORINSIDER no dará los resultados esperados con otro oxidante.

MEZCLA

1:1

TIEMPO DE EXPOSICIÓN: 35 MINUTOS

Tubo/gramos/ml		
1 tubo	60 gramos	67 ml
¾ tubo	45 gramos	50 ml
½ tubo	30 gramos	34 ml
¼ tubo	15 gramos	17 ml

CONSEJO:

El oxidante **COLORINSIDER** tiene una consistencia excepcionalmente rica y densa, diseñada para optimizar la precisión de la aplicación. Cuando la botella esté a mitad de uso, para una mejor extracción, almacenar boca abajo.

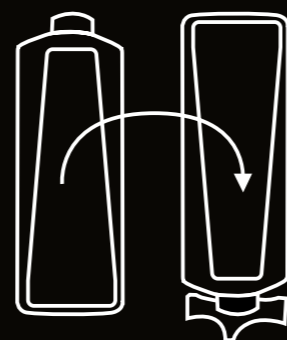

APLICACIÓN DE PRECISIÓN

Un color de precisión comienza por una aplicación de precisión.

CONSEJO:

- Aplicar en secciones finas el cabello y verificar que la aplicación es uniforme.
- **NO APLICAR SOBRE EL CABELLO HÚMEDO.** El agua en el cabello reduce la efectividad de la tecnología de inyección de aceite en la penetración de los activos de color en el cabello.

APLICACIÓN Y TIEMPO DE EXPOSICIÓN	CABELLOS NATURALES		RETOQUE DE COLOR	
	Oscurecer o mantener el tono natural	Aclarar y aportar brillo	Solo con COLORINSIDER	Con COLORINSIDER + ColorSync
<p>1. Raíces nuevas (desde el cuero cabelludo hasta 1 cm de raíz)</p>	<p>A (1:1)</p> <p>PASO 1: Aplicar la FÓRMULA A para las raíces.</p> <p>PASO 2: Inmediatamente aplicar la misma fórmula en medios y puntas.</p> <p>Dejar actuar 35 minutos.</p> <p>CONSEJO: Si las puntas son porosas, aplicar la fórmula en las puntas durante un máximo de 20 minutos.</p>	<p>A (1:1)</p> <p>PASO 1: Aplicar la FÓRMULA A para las raíces.</p> <p>PASO 2: Inmediatamente aplicar la FÓRMULA B utilizando un mayor % de oxidante para medios y puntas.</p> <p>Dejar actuar 35 minutos.</p>	<p>A (1:1)</p> <p>PASO 1: Aplicar la FÓRMULA A para las raíces.</p> <p>PASO 2: Inmediatamente aplicar la misma fórmula a en medios y puntas durante 20 minutos máximo. Ajustar la fórmula en base a la porosidad del cabello.</p> <p>Dejar actuar 35 minutos.</p> <p>CONSEJO: No aplicar en cabello húmedo.</p>	<p>B (1:1)</p> <p>PASO 1: Aplicar la FÓRMULA A para las raíces. Dejar actuar durante 35 minutos.</p> <p>PASO 2: Aplicar la fórmula B de Color Sync en medios y puntas durante un máximo de 20 minutos.</p>
<p>2. Raíces crecidas (a partir de 1 cm de raíz)</p>				

APLICACIÓN Y TIEMPO DE EXPOSICIÓN	RETOQUE DE COLOR	
	Raíces crecidas	
<p>1. Raíces crecidas (a partir de 1 cm de raíz)</p>	<p>A (1:1)</p>	<p>B (1:1)</p>
<p>2. Raíces nuevas (desde el cuero cabelludo hasta 1 cm de raíz)</p>	<p>A (1:1)</p>	<p>B (1:1)</p>
<p>3. Medios y puntas previamente coloreados</p>	<p>PASO 1: Aplicar la FÓRMULA B en raíces crecidas.</p> <p>PASO 2: Después aplicar la FÓRMULA A en las raíces.</p> <p>PASO 3: Retocar previamente el cabello coloreado con la FÓRMULA B hasta 20 minutos de exposición, según la porosidad.</p>	

ACLARADO Y POST-CUIDADO:

Aclarar y aplicar el champú Matrix específico para el cabello coloreado. Acondicionar y peinar al gusto.

CÓMO REALIZAR EL TEST DE ALERGIA CUTÁNEA:

Quitar los pendientes de las orejas. Aplicar detrás de la oreja, con ayuda de un bastoncillo de algodón, producto colorante no mezclado en cantidad suficiente como para recubrir una superficie del tamaño de un céntimo de euro (1 a 2 cm²). Volver a aplicar dejando secar en el intervalo. Cerrar cuidadosamente el producto colorante y conservarlo para su utilización 48h después. Esperar 48 horas sin lavar, cubrir ni tocar.

SI EN EL TRANSCURSO DE ESTE PERIODO USTED NOTA REACCIONES ANORMALES TALES COMO PICORES, ROJECES O HINCHAZÓN DE LA ZONA TESTADA O ALREDEDOR, NO SE APLIQUE LA COLORACIÓN.





FORMULA

Altura de tono 4

Fórmula para raíces nuevas: 5RR+
+6% de Oxidante Oleoso a 20 volúmenes
Fórmula para medios y puntas: 6RR+
+9% de Oxidante Oleoso a 30 volúmenes



FORMULA

Altura de tono 5

Fórmula base:
A partes iguales 5BC + 7BC
+ 6% de Oxidante Oleoso a 20 volúmenes
Fórmula reflejos: 7WM
+ 9% de Oxidante Oleoso a 30 volúmenes



FORMULA

Altura de tono 7

Fórmula base: 8GV
+ 6% de Oxidante Oleoso a 20 volúmenes
Fórmula efectos:
Clear + 9% de Oxidante Oleoso a 30 volúmenes



FORMULA

Altura de tono 6

Fórmula para raíces: 5RC+
+3% de Oxidante Oleoso a 10 volúmenes
Fórmula para medios y puntas: 7RC
+6% de Oxidante Oleoso a 20 volúmenes

NUEVO

MATRIX

COLORINSIDER™

CÓMO SER UN AUTÉNTICO EXPERTO

Aquí está nuestro top 12 de consejos para que COLORINSIDER sea un éxito:

- 01** Para una perfecta mezcla 1:1 utiliza el vaso dosificador ColorInsider.
- 02** Utiliza solo el oxidante oleoso COLORINSIDER.
- 03** Cuando la botella esté a mitad de uso, para una mejor extracción, almacenar boca abajo.
- 04** Usar el bol y el pincel para un resultado óptimo.
- 05** Aplicar únicamente sobre el cabello seco.
- 06** Trabajar en secciones finas de cabello.
- 07** Aplicar de raíz a puntas en cada sección para una máxima potencia de color.
- 08** Comprobar la perfecta aplicación en raíz.
- 09** Trabajar el color de medios a puntas emulsionando con las manos.
- 10** No aplicar calor.
- 11** Tiempo de exposición total de 35 minutos.
- 12** Lavar en profundidad con un champú Matrix para cabellos coloreados.

M

A

T

R

I

X

IMAGINA TODO LO QUE PUEDES SER